

BYT / FLAT B 1.08 2 pokojový / 2 room

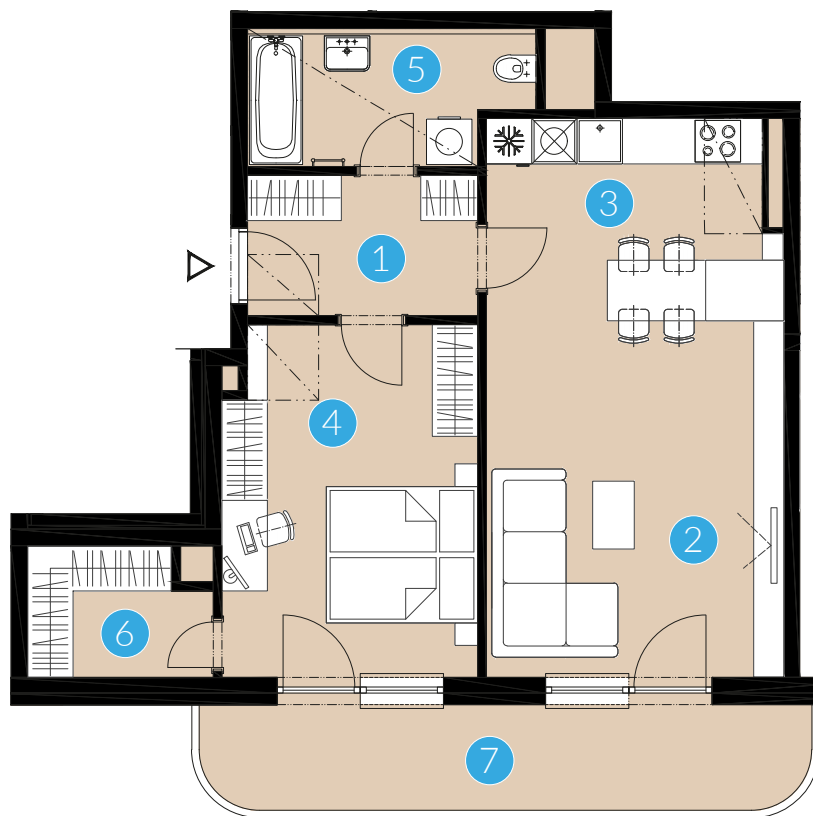

1.	chodba*	/ lobby*	5.60 m ²
2.	obývací pokoj*	/ living room*	18.51 m ²
3.	kuchyňský kout	/ kitchen	10.05 m ²
4.	pokoj*	/ room*	15.46 m ²
5.	koupelna*	/ bathroom*	6.19 m ²
6.	šatna	/ wardrobe	4.15 m ²
Plocha místností		/ carpet area	59.96 m²
Podlahová plocha		/ total area	64.26 m²
7.	balkón	/ balcony	10.83 m ²



schéma půdorysu 1. podlaží / scheme of the first floor

5.NP	_____
4.NP	_____
3.NP	_____
2.NP	_____
1.NP	_____
1.PP	_____
2.PP	_____

schématický řez objektem - schéma / conceptual building section - scheme

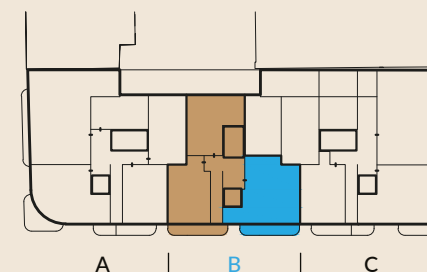

0 1 2 3 4 5 6 M 1:100

Upozornění: Jednotlivé plochy jsou orientační. Vyobrazené zařízení v plánech bytů (nábytek, kuch. linka, el. spotřebiče atd.) není součástí dodávky. Rozsah dodávky je specifikován v dokumentu "Standardní provedení bytu". Investor si vyhrazuje právo na drobné úpravy. Do místností označených * ve vyznačeném rozsahu zasahují rozvody technické infrastruktury bytového domu. Z toho důvodu je v nich snížený pohled a jsou zatíženy věcným břemenem strpět jejich vedení, údržbu a opravy.

Note: This drawing is for illustration purposes only. The set up of interior (furniture, kitchen, el. appliance, etc.) featured in the apartment drawings is not subject of contract. The scope of interior accessories is specified in the standard. The investor reserves the right to implement minor changes. The technical infrastructure of the apartment building extends into the rooms marked with * to the extent indicated. For that reason, they have a suspended ceiling and are burdened with the burden of carrying out their maintenance and repairs.